Wolfhalden
mit Weitblick

Projekt Nr. 005.3.025 / AM

07. März 2023

Überprüfung Ortsbildschutz Inventarplan

1:5'000

ERR Raumplaner AG
Teufener Strasse 19 I 9001 St.Gallen I T +41 071 227 62 62 I info@err.ch I www.err.ch

err

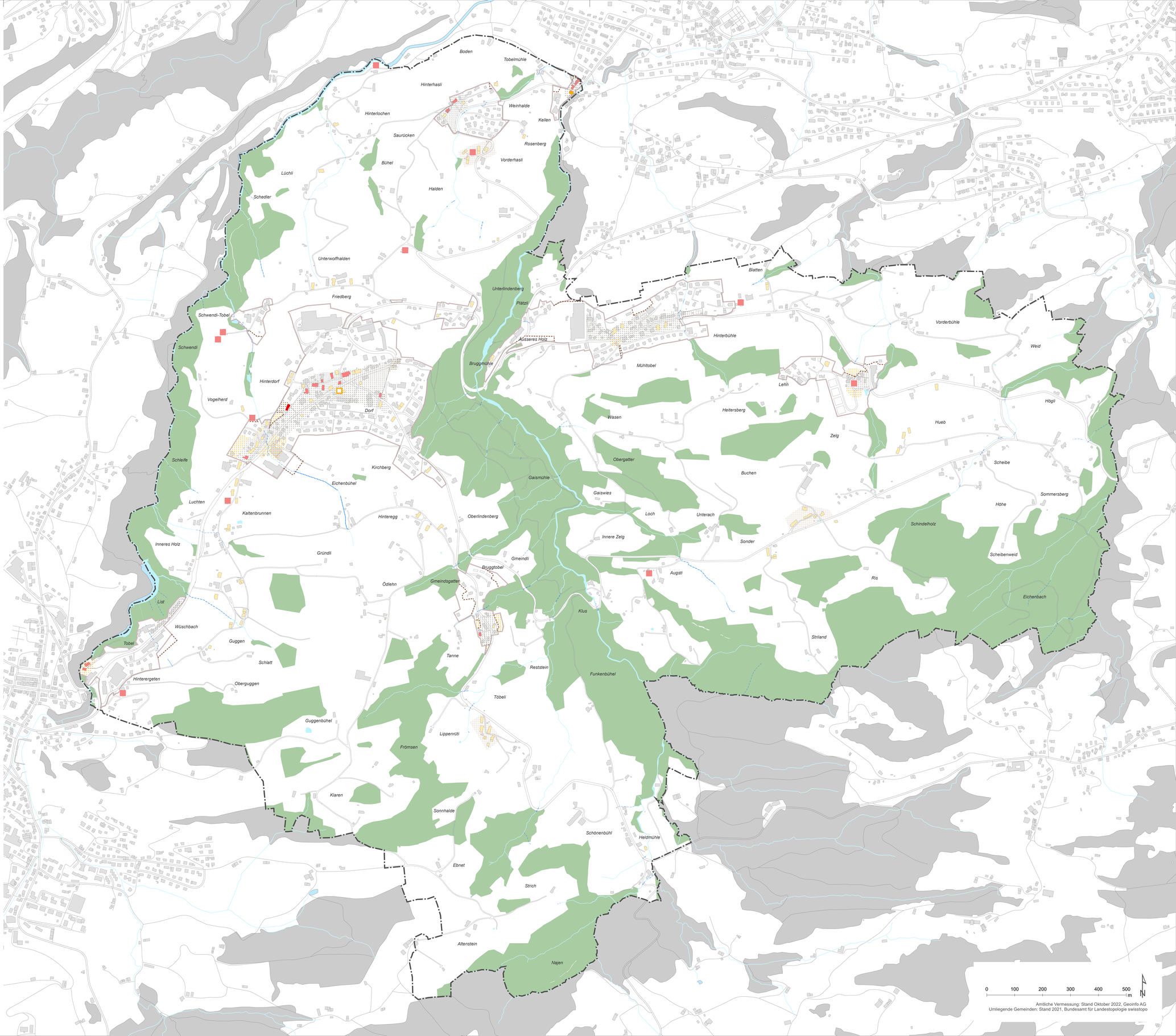

Amtliche Vermessung: Stand Oktober 2022, Geoinfo AG
Umliegende Gemeinden: Stand 2021, Bundesamt für Landestopologie swisstopo

Schutz

Ausgangslage | Richtplaninhalt

- Ortsbild von kommunaler Bedeutung
- Ortsbild von kommunaler Bedeutung, aufzuheben
- Kulturobjekt der Gemeinde
- Erhaltenswertes Kulturobjekt
- Erhaltenswerte Anlage

Ausgangslage ausserhalb Bauzone gemäss kantonalem Schutzzonenplan:

- Kulturobjekt
- Häusergruppe und Weiler

Weitere Informationen

Ausgangslage | Richtplaninhalt

- Bauzonenabgrenzung
- Wald
- Gewässer offen / eingedolt